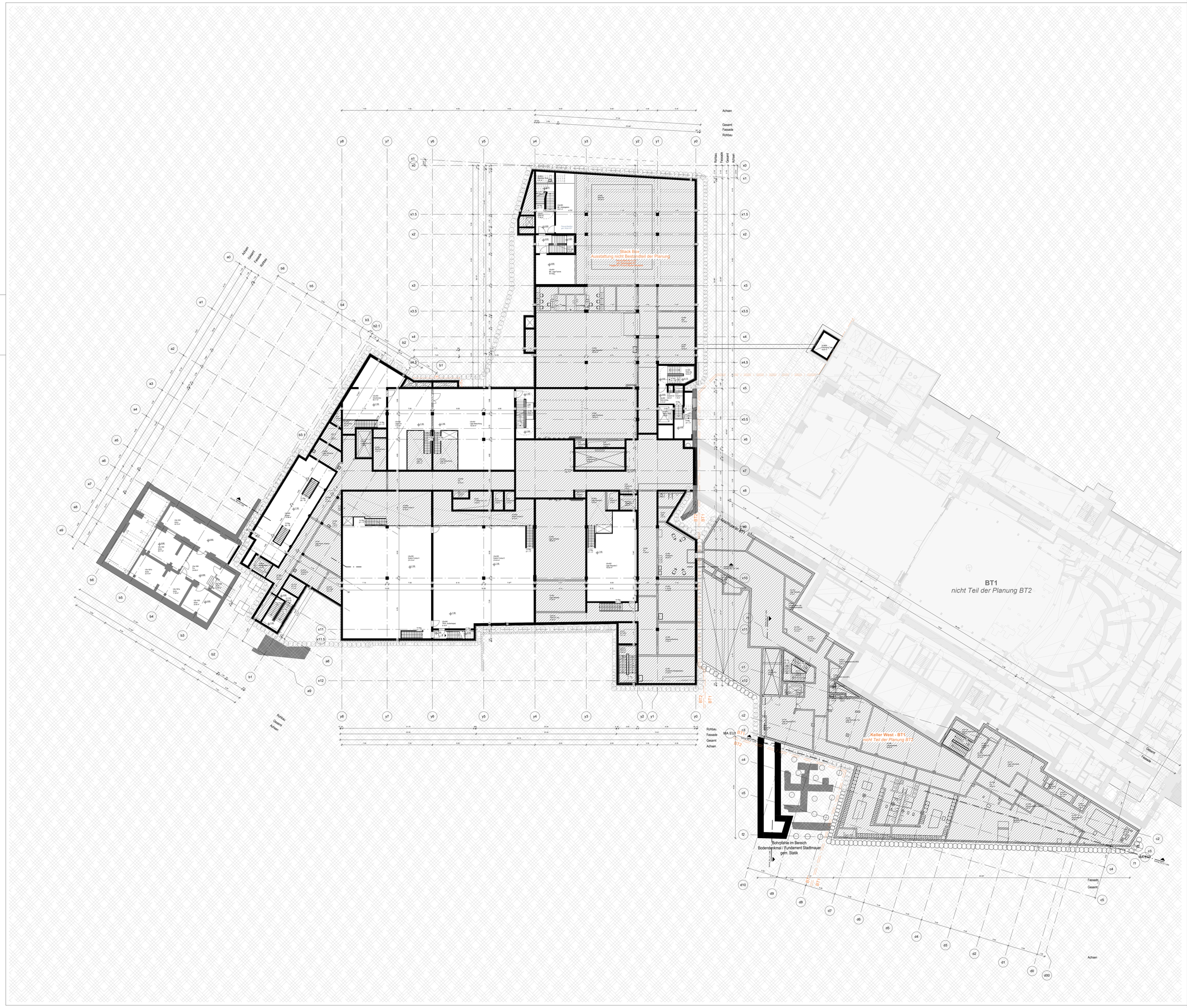


## Allgemein

| | | | |
|---|---|---|---|
| 4711-1 | Detailverweis mit Plannummer | | Bestand |
| N:U 200 / M:FG 130,40 | Türstempel | | Neubau (Keller West, bereits gebaut) |
| A | Gebäuderaster | | Abbruch |
| A | Schnittlinie | | Stahlbeton |
| D | Decke | | WU-Beton |
| OK | Oberkante | | Stahlbetonfertigteil |
| UK | Unterkante | | Mauerwerk |
| VK | Vorderkante | | Stahlbau |
| UZ | Unterzug | | Trockenbauwand |
| BR | Brüstung | | Elementtrennwand - Glas |
| RFB | Rohfußboden | | Elementtrennwand - geschlossen |
| FFB | Fertigfußboden | | Pfosten-Riegel-Konstruktion |
| | | | Wärmedämmung - hart |
| | | | Wärmedämmung - weich |
| | | | Abdichtung |
| | | | Bauteile verdeckt unter Schnittebene |
| | | | Bauteile über Schnittebene |
| | | | Aufsichts- /Ansichtskante |
| | | | unverbindlicher Einrichtungs-vorschlag |
| | | | Planung der Nutzer (hinterlegt) |

## Raumstempel

| | |
|---|---|
| 00-123 | Raumnummer (Ebene - Nummer) |
| Rechnerlabor | Raumbezeichnung |
| 62,34m² | Raumfläche |

## Höhenangaben

| | |
|---|---|
| ▽ +4,45 | Höhenkote FFB |
| ▼ +4,15 | Höhenkote RFB |
| +4,45 Rohfußboden / +4,45 Fertigfußboden | Grundrisskote |

## Schlitz- und Durchbruchsplanung

| | |
|---|---|
| SDH 100/80 | Schachtdurchbruch, gewerkeübergreifend |
| EWD 20/30 | Wanddurchbruch, z.B. Elektro |
| SBD 25/35 | Bodendurchbruch, z.B. Sanitär |
| SDD 25/35 | Deckendurchbruch, z.B. Sanitär |
| SBD Ø 250 | Bodendurchbruch, z.B. Sanitär |
| EBS/EWS 25/35 | Boden- / Wandschlitz, z.B. Elektro |

ZWISCHENSTAND
BAUMEISTER-LV
**23.02.2026**

| INDEX | PLANHISTORIE | DATUM | NAME |
|---|---|---|---|
| 002 | BG BT2b - Grundlage LP3 | 09.02.2026 | |
| 001 | Grundlage LP3 | 07.11.2025 | |
| 000 | Festlegung zur Freigabe | 11.08.2025 | |

Bauteil | Fachplaner | Planinhalt | LPH | Planart | Geschoss | Inhalt / Maßstab | Freigabe | Index

# B2-HEN-KP-3-GR-U2A-Grundriss M200 -VP -002

***Plancodierung in Abstimmung***

Planungsphase: **Optimierung Entwurf**

Planinhalt: **Ebene U2a (1.UG ZG)**

| Projektnr. | Gebäude | Planart | Bauwerksteil | Blatt/Detail | Maßstab | Format |
|---|---|---|---|---|---|---|
| 1833 | BT2 | 0320_Grundrisse 200 | BT2 | | 1:200 | A0 |

Bauherr: Stadt Augsburg

Stadt Augsburg - Referat 5 und Referat 6
Ludwigsstraße 17 T. 0821 324 4701
86152 Augsburg M. theatersanierung.baureferat@augsburg.de

Projekt: **Staatstheater Augsburg**
Neubau Betriebsgebäude und Kleines Haus

Höhenkoordinaten
OK FFB Bühne BT 1 = ±0.00 = 455.00m ü. NN

Höchster Hochwasserstand (HHW)
HHW = 18.50m = +476.50m ü. NN (DHHN92, Höhenstatus 160)

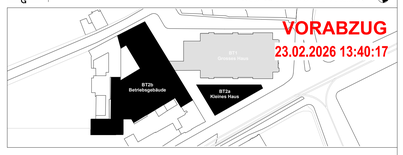


**VORABZUG**
23.02.2026 13:40:17